

SL+ ARCHITECTES

Sebastien LOUSSEAU - architecte
10, Chemin de Haut Pulson, 7181 Arquesmes, Belgique
Tél.- 0032 67 33 23 77 Fax - 0032 67 33 23 72
Info@admes.be www.splusarchitectes.be

CONSTRUCTION D'UN BATIMENT DE SERVICE

MAISON D'ACCUEIL

22-10-2021

RUE LEOPOLD CASTELAIN 30, 7170 MANAGÉ
MAITRE DE L'OUVRAGE : ASBL MAISON CASTELAIN

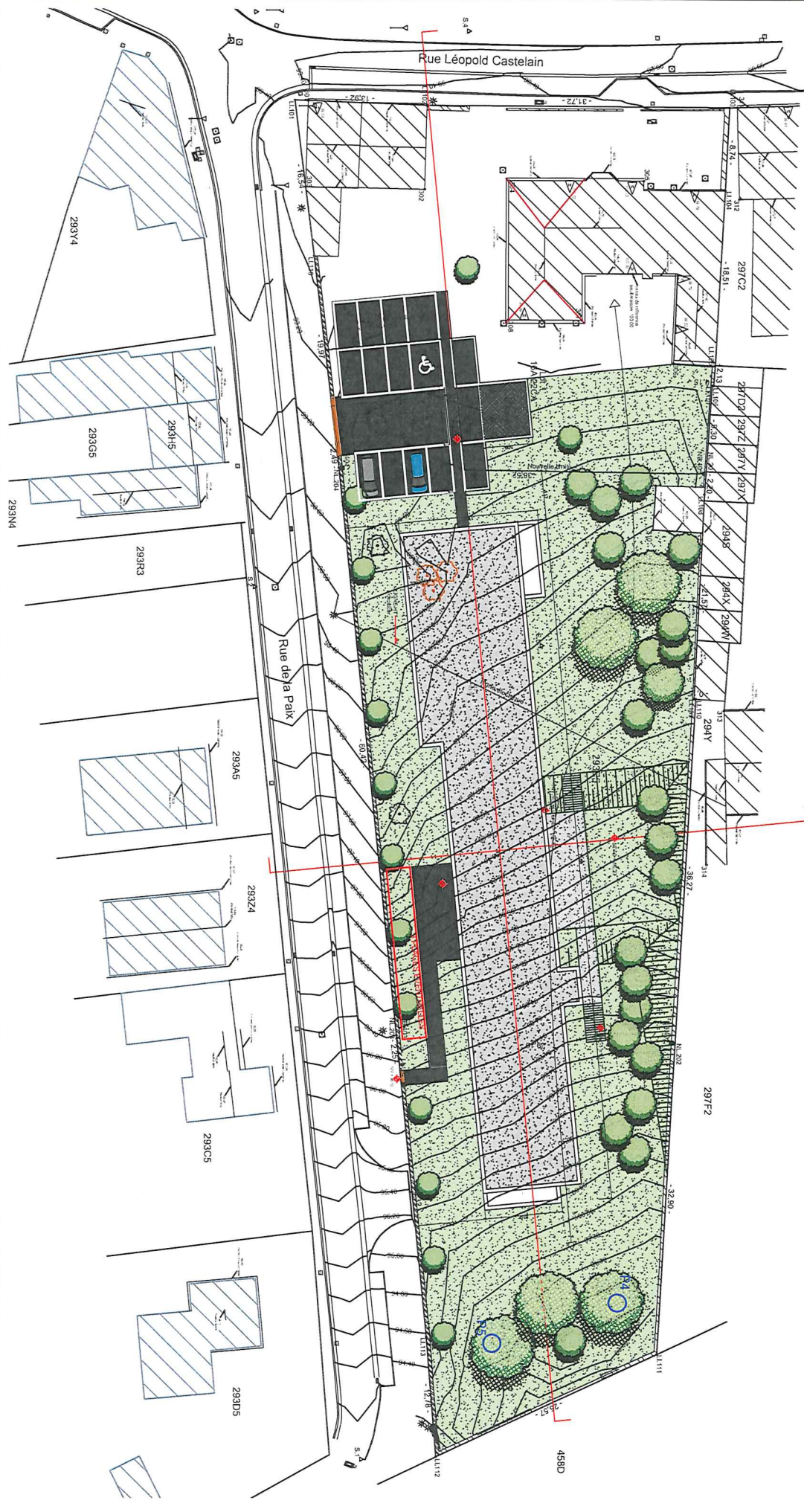

SIL+ ARCHITECTES

Stéphane LOUVEAU & architectes
 10, Chemin du Haut Pison, 7181 Argenteau, Belgique
 Tél: 0032 87 33 23 77 Fax: 0032 87 33 23 72
 Info@silplus.be www.silplusarchitectes.be

PLAN MASSE

SITUATION PROJETEE

CONSTRUCTION D'UN BATIMENT DE SERVICE (MAISON D'ACCUEIL)
 RUE LEOPOLD CASTELAIN 30
 7170 MANGE

Maitre ouvrage :
 ASBL MAISON CASTELAIN

DOSSIER : MANSON CASTELAIN
 DATE : 22.10.2021

ECHELLE:

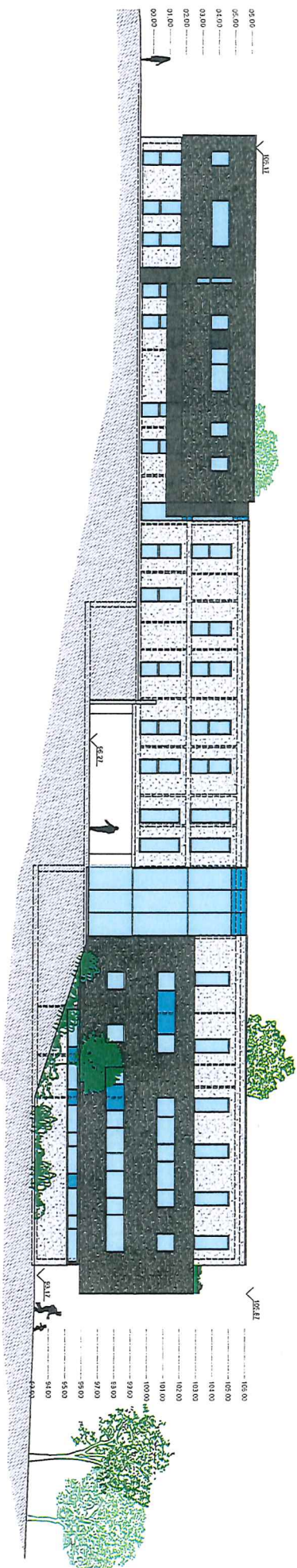

FACADE DROITE

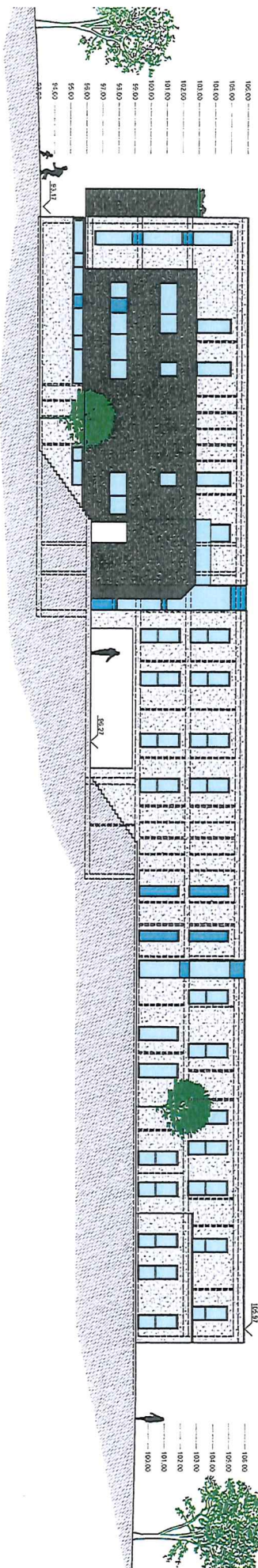

FACADE GAUCHE

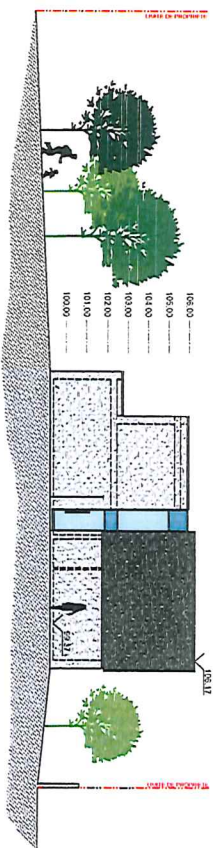

FACADE AVANT

FACADE DROITE - FACADE GAUCHE

SL+ ARCHITECTES

Sébastien LOSSEAU > architecte
10, Chemin du Haut Puitson, 7181 Arquennes, Belgique
Tél. +0032 67 23 23 77 Fax +0032 67 23 23 72
Info@slma.be www.slplusarchitectes.be

CONSTRUCTION D'UN BATIMENT DE SERVICE (MAISON D'ACCUEIL)

RUE LEOPOLD CASTELAIN 30
7170 MANAGÉ

Maître ouvrage :
ASBL MAISON CASTELAIN

DOSSIER : MAISONCASTELAIN

DATE : 22.10.2021

ECHELLE:

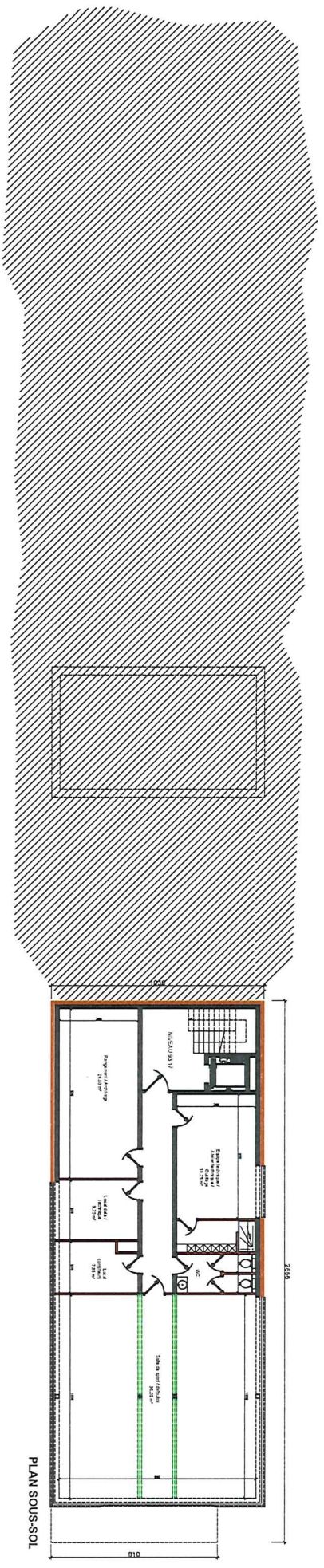

PLAN SOUS-SOL

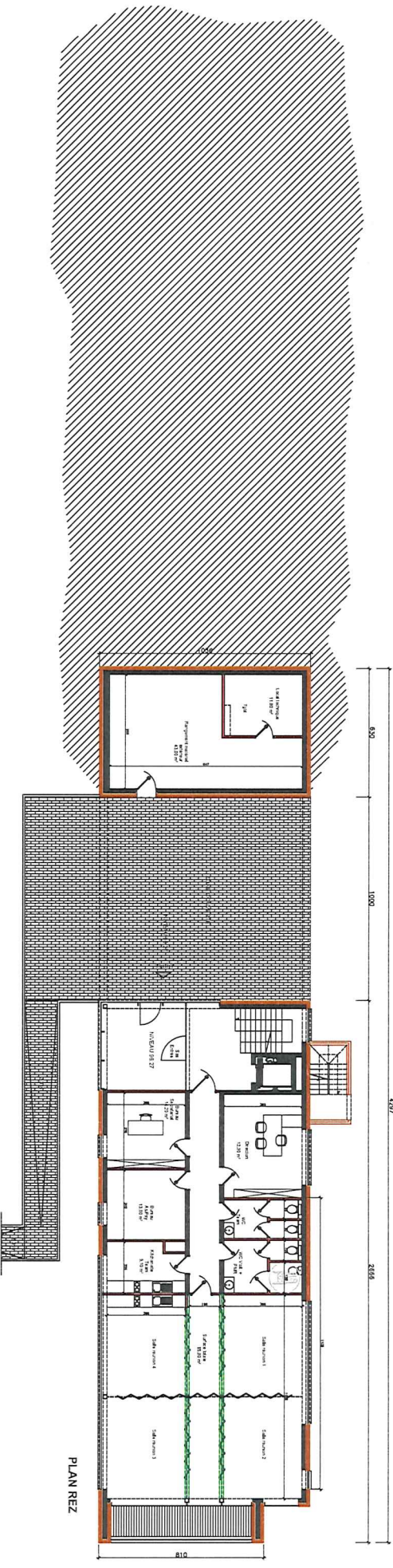

PLAN REZ

PLANS SOUS-SOL - REZ DE CHAUSSEE

Maitre ouvrage :
ASBL MAISON CASTELAIN

CONSTRUCTION D'UN BATIMENT DE SERVICE (MAISON D'ACCUEIL)

RUE LEOPOLD CASTELAIN 30
7170 MANAGÉ

DOSSIER : MAISON CASTELAIN
DATE : 22.10.2021

ECHELLE:



SL+ ARCHITECTES
Société à responsabilité limitée
10, Chemin du Haut Puisseu, 7181 Arquennes, Belgique
Tél: 0032 87 33 23 77 Fax: 0032 87 33 23 72
Info@sdmsa.be www.slplusarchitectes.be

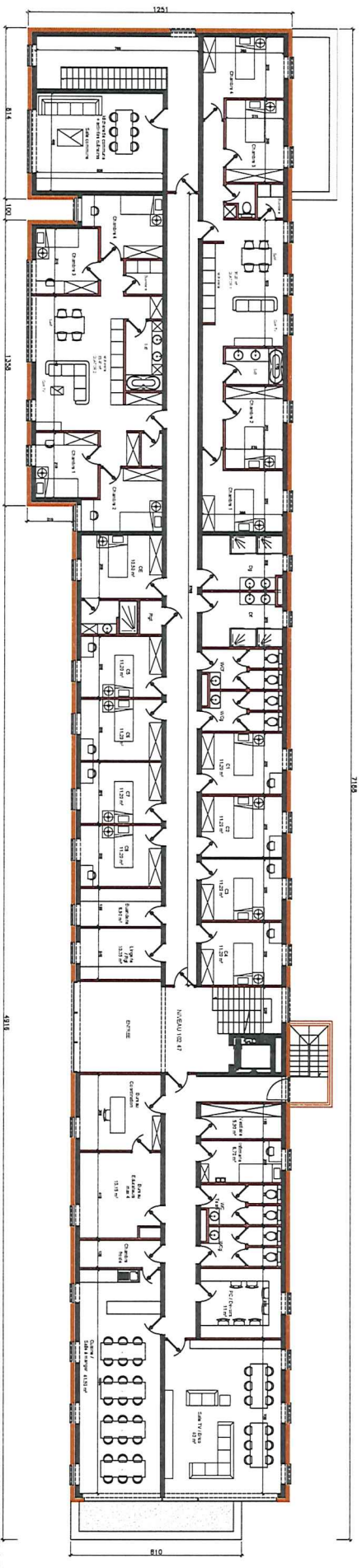
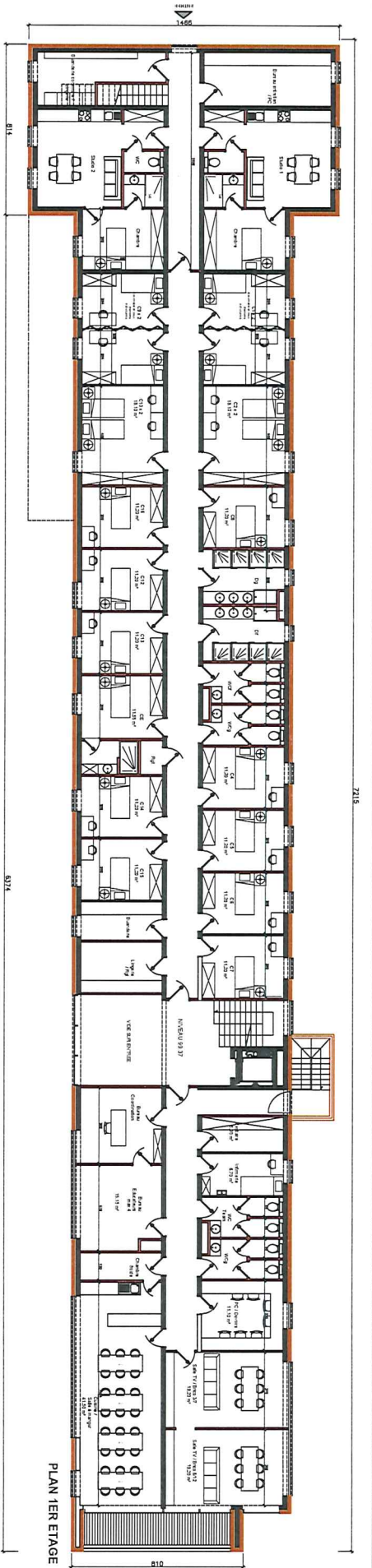

SIL+ ARCHITECTES

SABASTIAEN LOSSEAU -> 07 031 18 818
 10, Charmit du Haut Puisson, 7100 Arvennes, Belgique
 Tel: 0032 87 33 23 77 Fax: 0032 87 33 23 72
 Info@silplus.be www.silplusarchitectes.be

PLANS 1ER - 2EME ETAGE

CONSTRUCTION D'UN BATIMENT DE SERVICE (MAISON D'ACCUEIL)

RUE LEOPOLD CASTELAIN 30
 7170 MANAGÉ

Maître ouvrage :
 ASBL MAISON CASTELAIN

DOSSIER: MAISON CASTELAIN

DATE : 22.10.2021

ECHELLE: